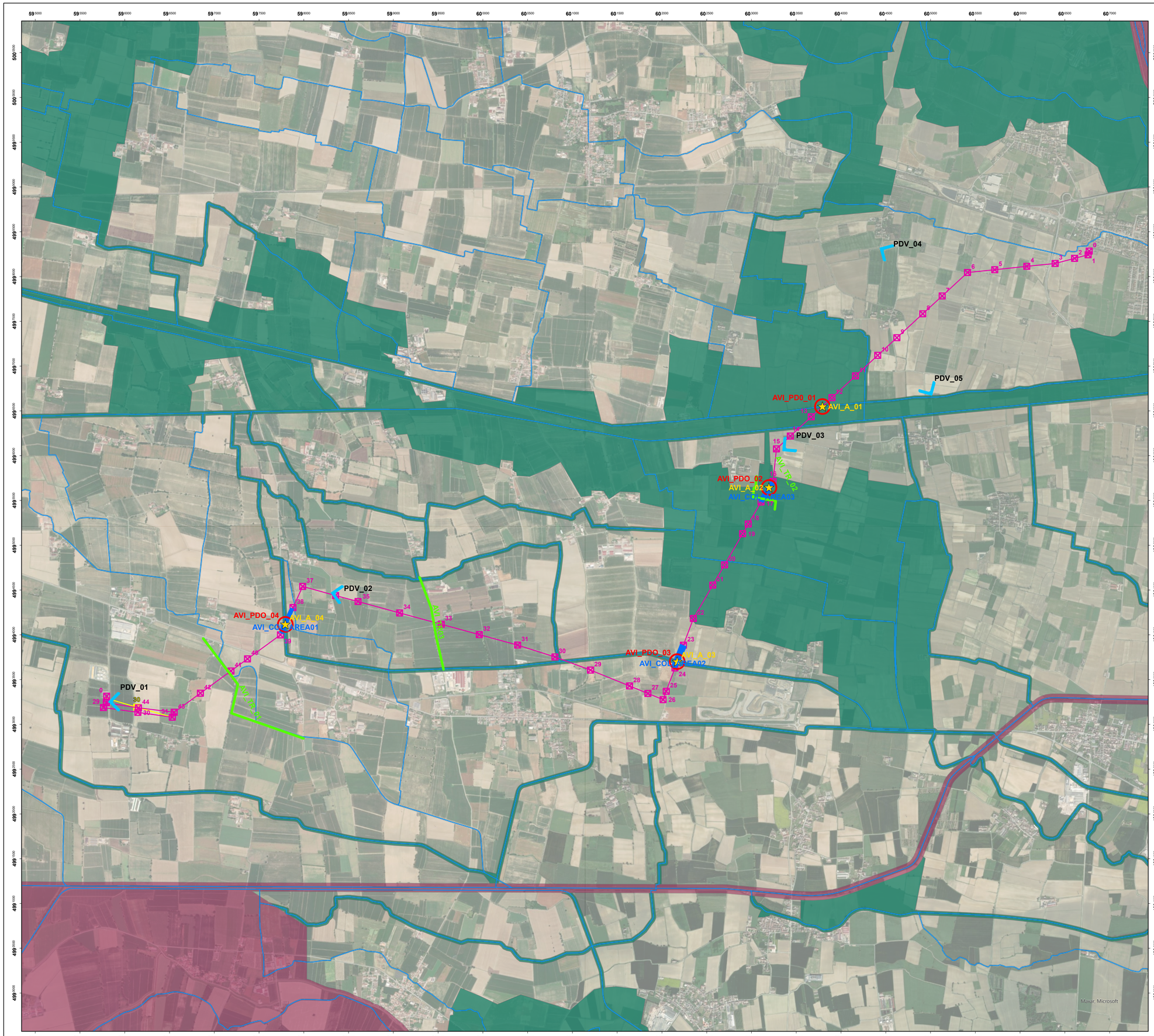

Legenda

Opere in Progetto

- Nuovo elettrodotto aereo 132 kV
- Sostegni di nuova realizzazione
- Demolizioni
- Sostegni da demolire

Tipologie di Monitoraggio per Avifauna

- AVI_A_xx — Tipo A - Passeriformi nidificanti
- AVI_TR_xx — Tipo B - Rapaci diurni
- AVI_PDO_xx — Tipo C - Migratori
- AVI_COL_AREAxx — Tipo D - Ricerca carcasse

Monitoraggio del paesaggio

- PDVxx — Punti di monitoraggio

Reticolo idrografico

RER

- Elementi di secondo livello della RER
- Elementi di primo livello della RER

Stefano Fabrizio De Ritis
29.07.2024
11:22:27
GMT+01:00

N

500 250 0 500 1,000 1,500 2,000 m

Dottore in Scienze Ambientali e Conservazione delle Specie
MEnvSci, MRes, Membro Associato CIEEM (n.39783)

Dr. Stefano Fabrizio De Ritis
Laureato in Biologia indirizzo bio-ecologico

ESTERNO					
	00	08/07/2024	Prima emissione	Proger	PROGER
	N.	DATA	DESCRIZIONE	ELABORATO	

REVISIONI					
	00	08/07/2024	Prima emissione	F. Falli (SVP-SA-SANO)	V. De Santis (SVP-SA-SANO)
	N.	DATA	DESCRIZIONE	ESAMINATO	ACCETTATO

NUMERO E DATA ORDINE: n. 4000105132 del 30.01.2024

MOTIVO DELL'INVIO: ■ PER ACCETTAZIONE ☐ PER INFORMAZIONE

CODIFICA ELABORATO	Terna Rete Italia
DEBX18096B3236676	
TITOLO ELABORATO	TIPOLOGIA ELABORATO
Nuovo Elettrodotto Aereo 132 kV CP Piadena - CP Cella Dati PIANO DI MONITORAGGIO AMBIENTALE CARTA DEI PUNTI DI MONITORAGGIO	---
	PROGETTO

NOME DEL FILE	SCALA CAD	FORMATO	SCALA	FOGLIO
DEBX18096B3236676.pdf	1 unità = 1 m	A0	1 : 20.000	1/1

Questo documento contiene informazioni di proprietà Terna SpA e deve essere utilizzato esclusivamente dal destinatario in relazione alle finalità per le quali è stato ricevuto. E' vietata qualsiasi forma di riproduzione o divulgazione senza l'esplicito consenso di Terna SpA.

This document contains information proprietary to TERNA S.p.A. and it will have to be used exclusively for the purposes for which it has been furnished. Whichever shape of spreading or reproduction without the written permission of TERNA S.p.A. is prohibit.